



CORPOIDEACHAS

Aonad Samplach 3



**Snáithe: Gníomhaíochtaí lasmuigh
& gníomhaíochtaí eachtraíochta
Snáithaonad: Treodóireacht**

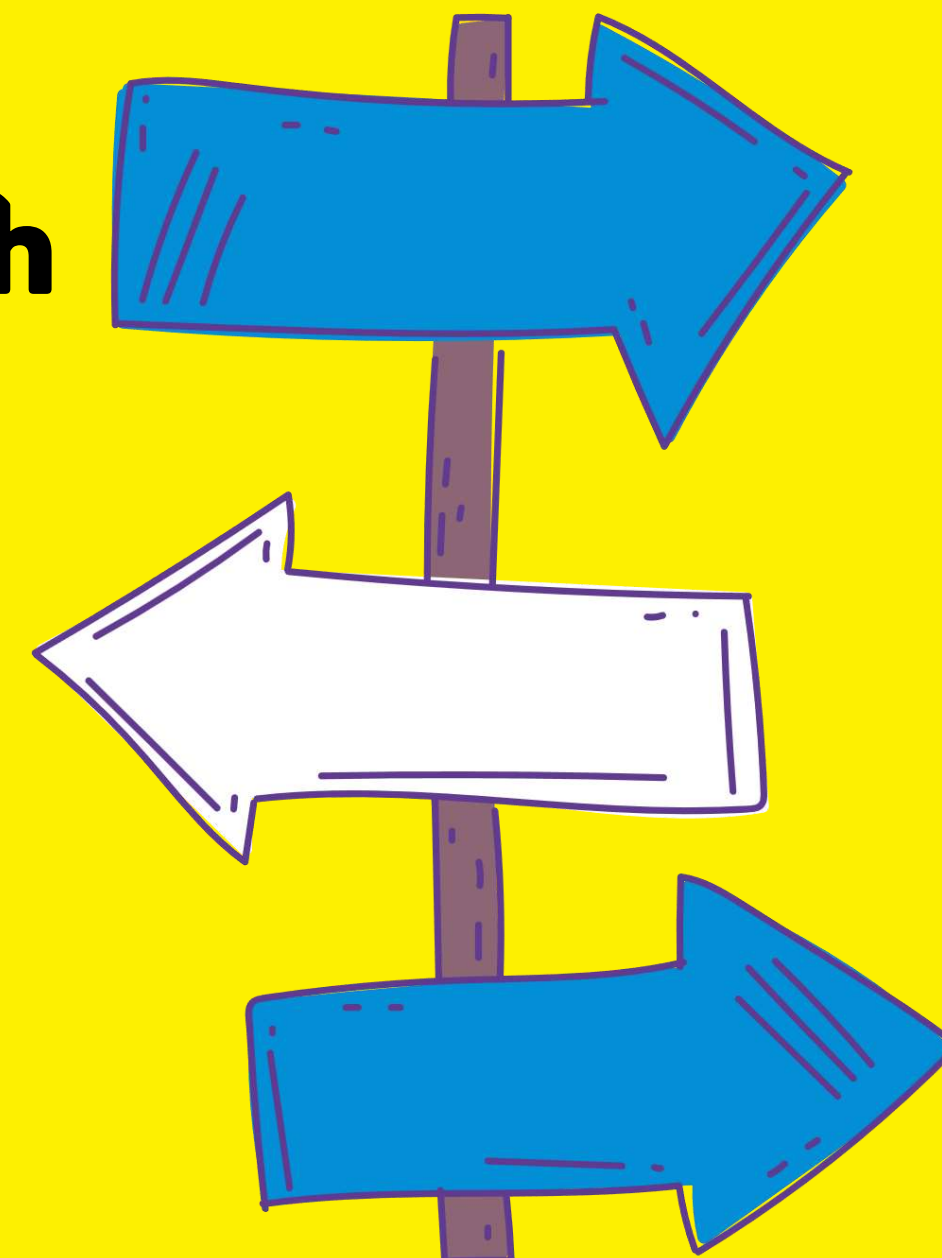

An Chomhairle um Oideachas
Gaeltachta & Gaelscolaíochta



Oide

CORPOIDEACHAS

Critéir Ratha

- **Beidh mé in ann rialaitheoirí a aimsiú ag baint úsáid as léarscáil nó plean.**
- **Beidh mé in ann cuairt a thabhairt ar na hionaid rialaithe i ngrúpaí laistigh de theorainn ama.**

An Chomhairle um Oideachas
Gaeltachta & Gaelscolaíochta



Oide

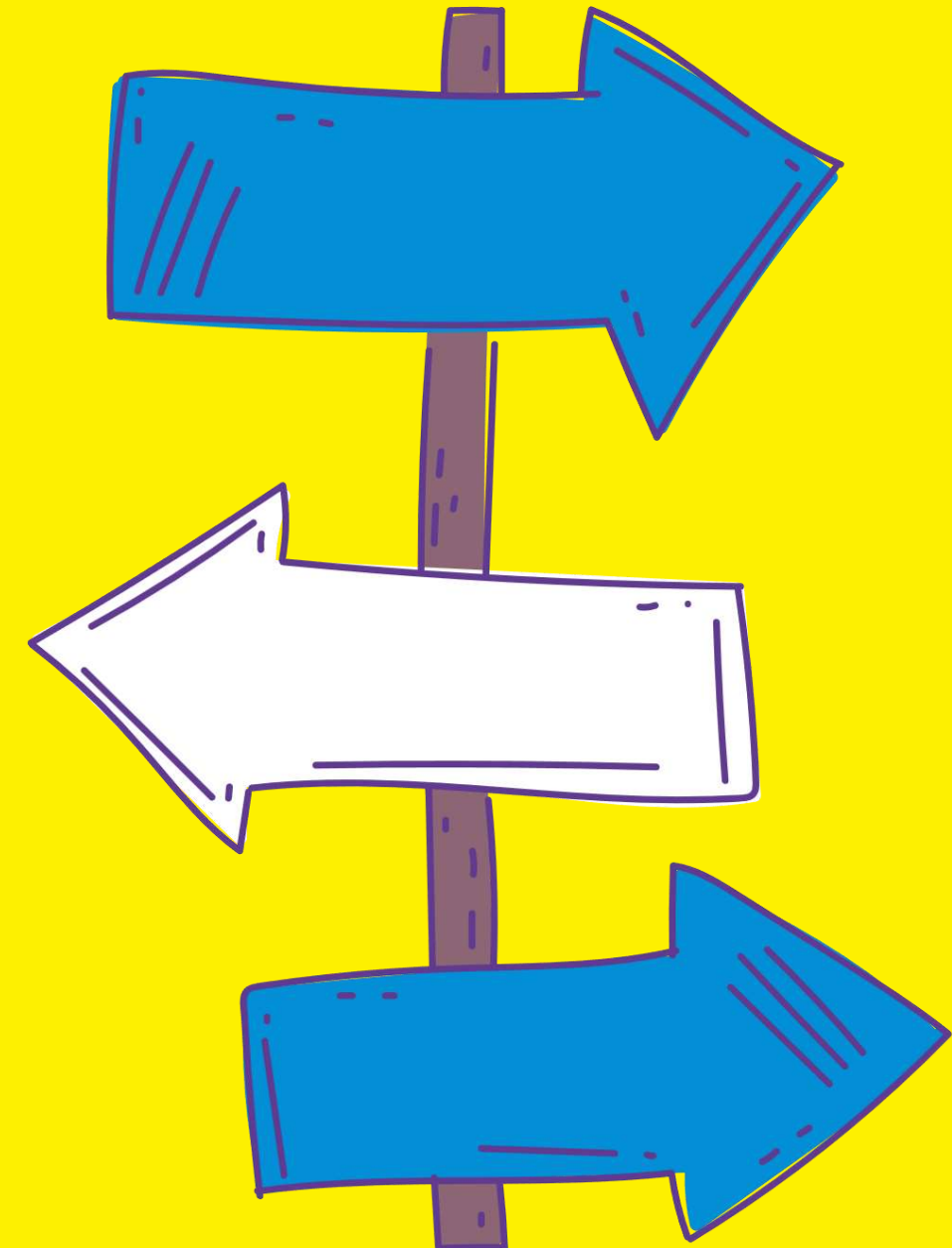

Dul Siar

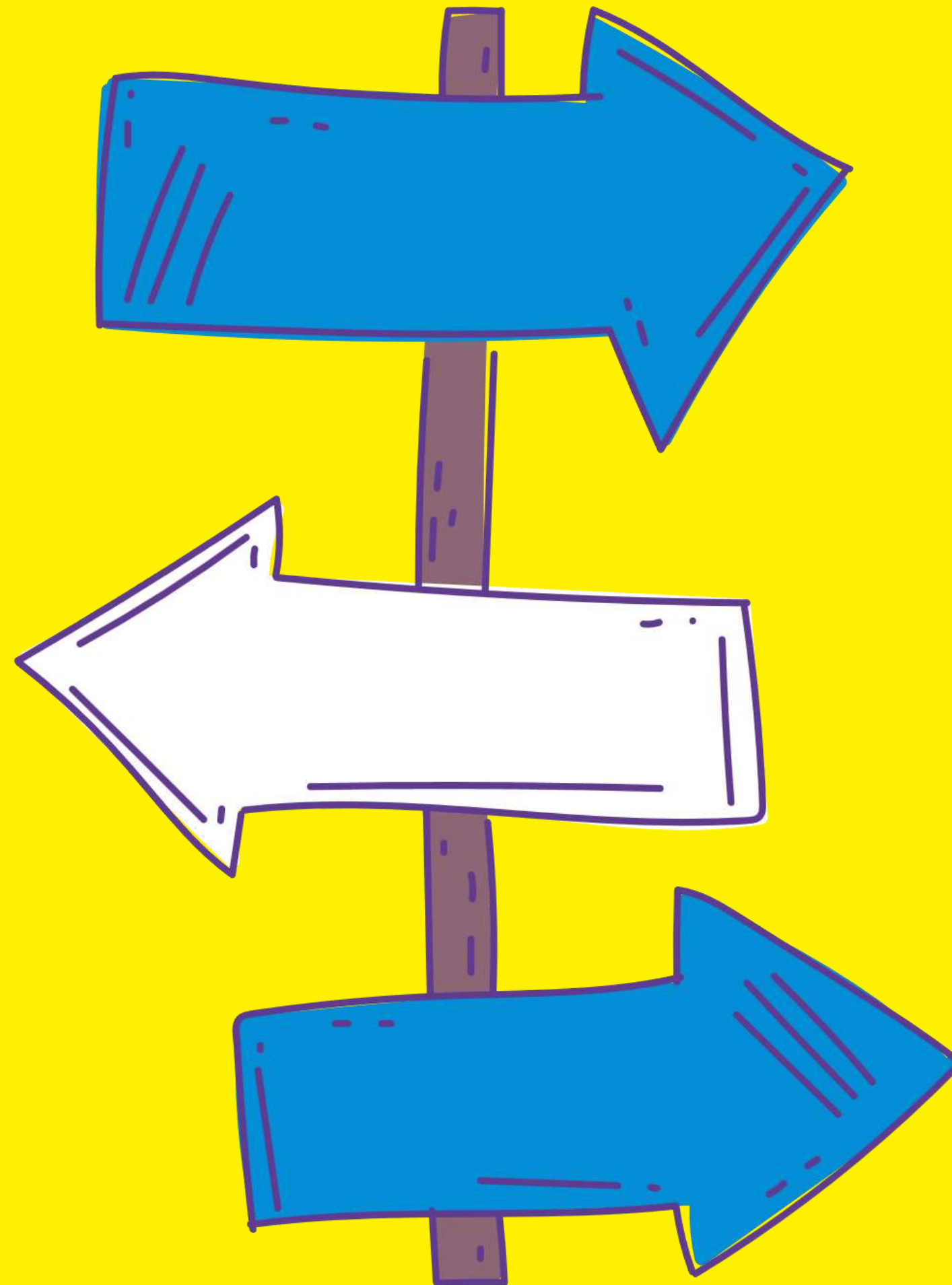

An Chomhairle um Oideachas
Gaeltachta & Gaelscolaíochta



Oide

**An cuimhin libh cad í
seo?**

Tá sé léarscáil.

nó

Is léarscáil í seo.

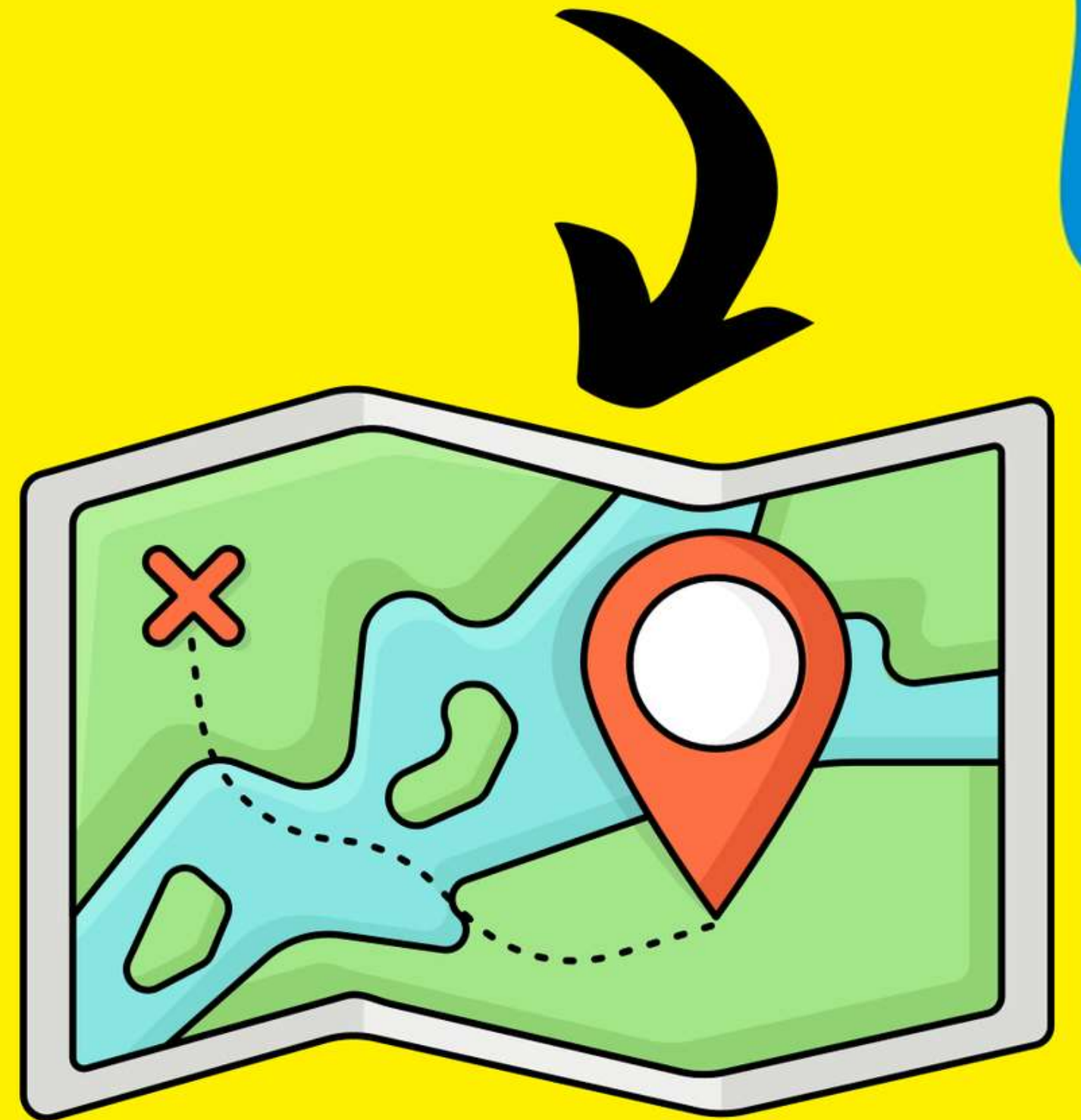

Cad í seo?

Is léarscáil í seo.

**Tabhair abairt eile dom a
thosaíonn le 'Is'.**



Ar Chlé



Ar Dheis

Suvas



Síios



???



Ar
chlé



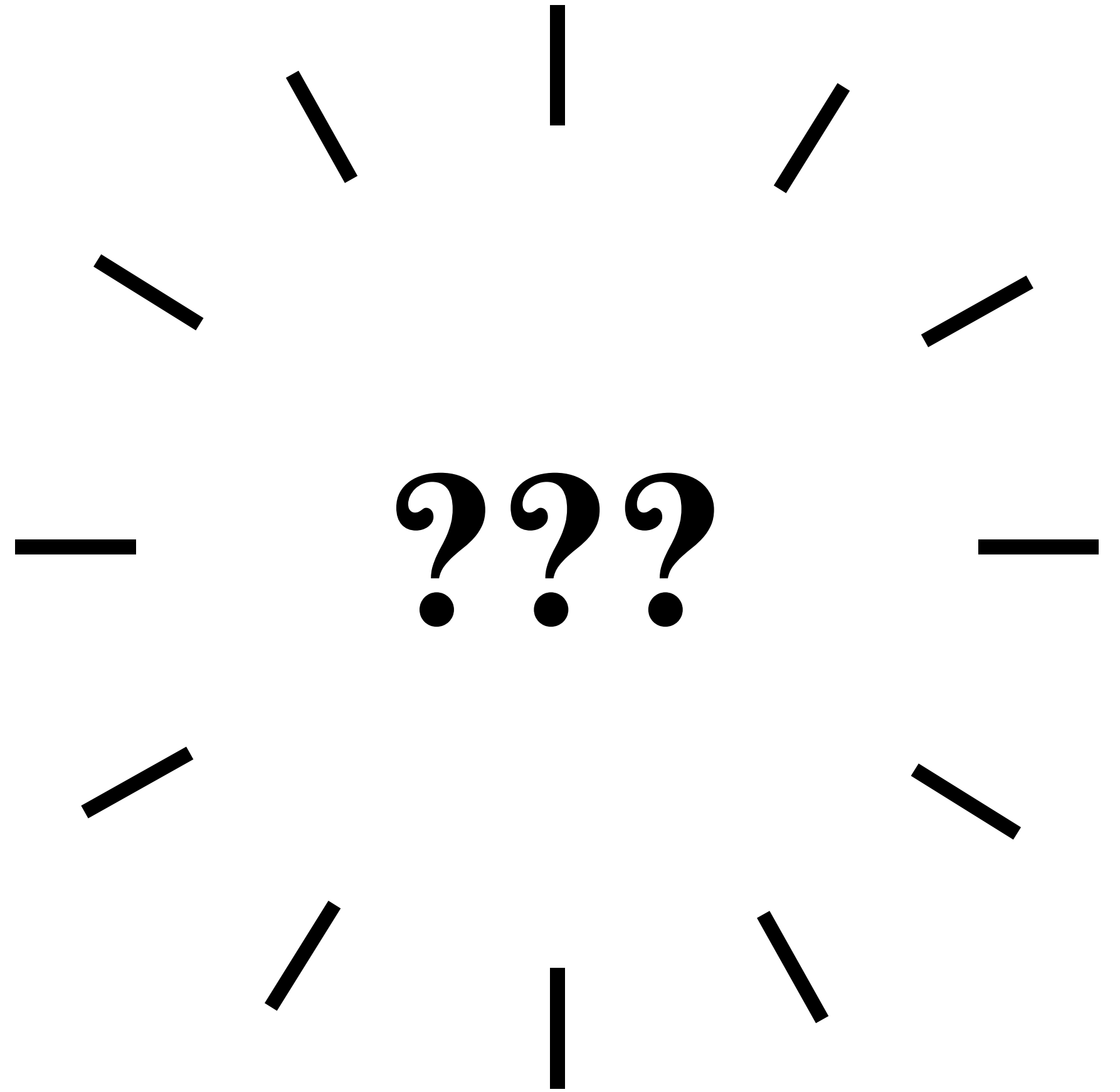



Ar
dheis

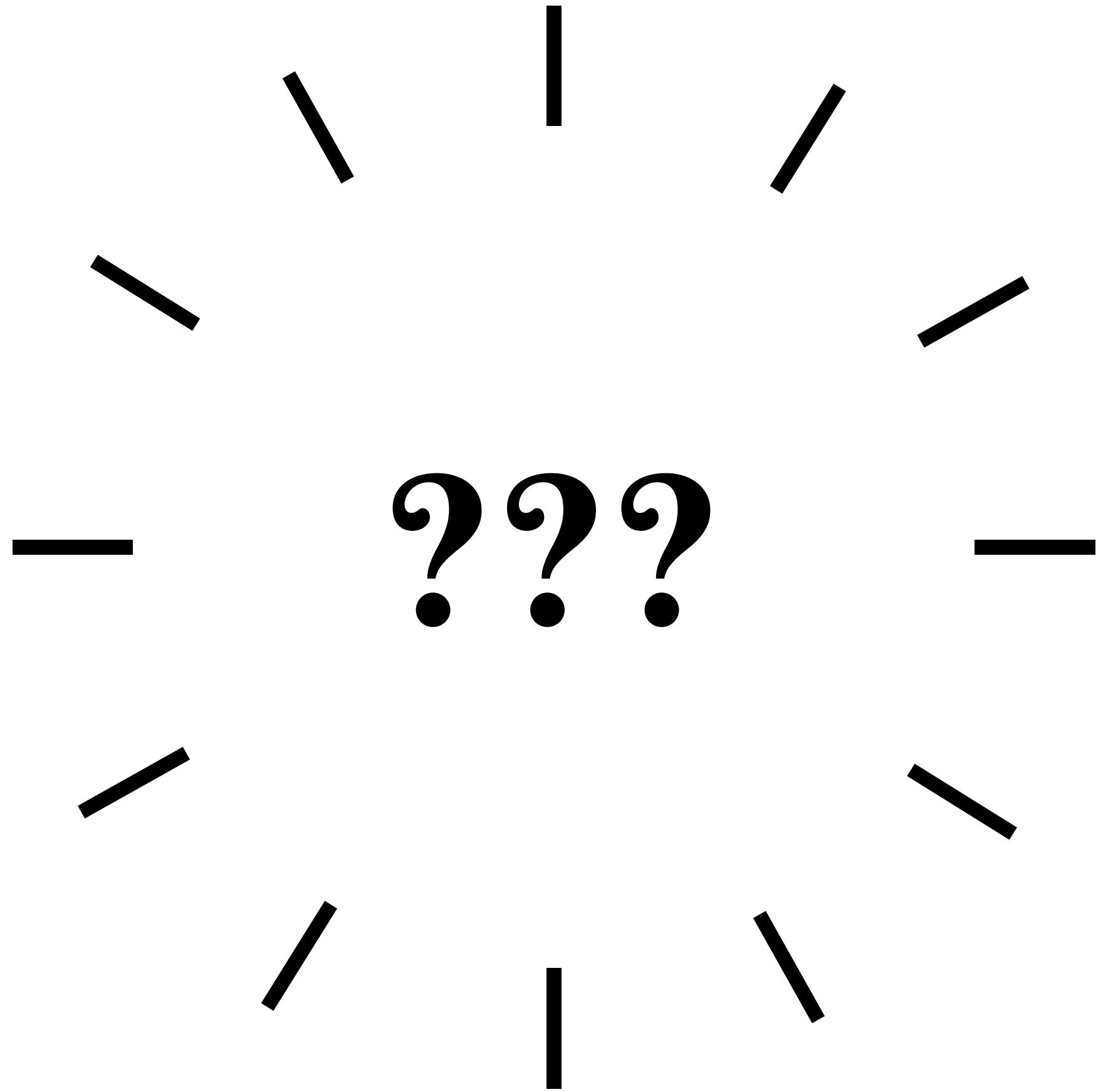

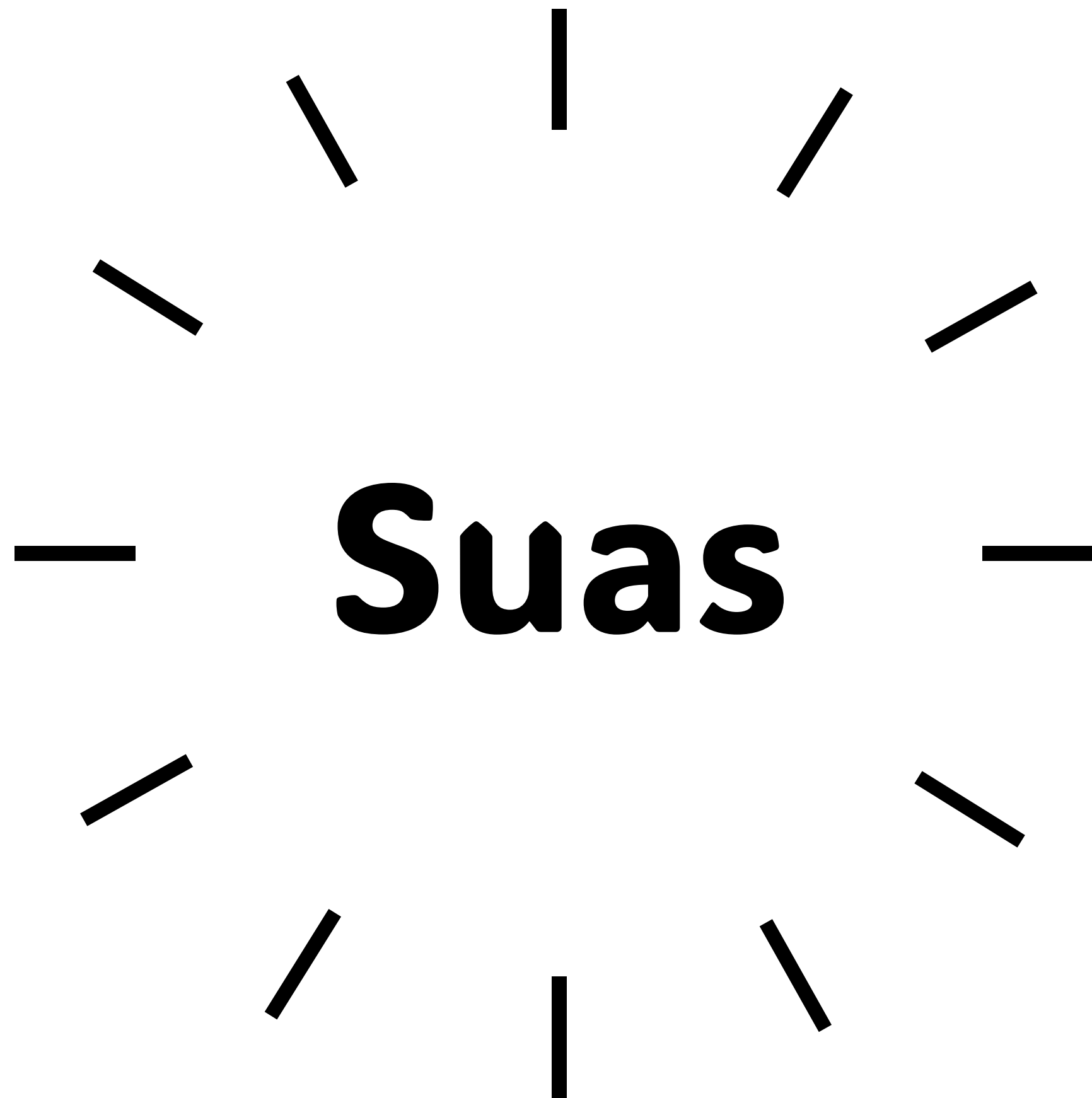

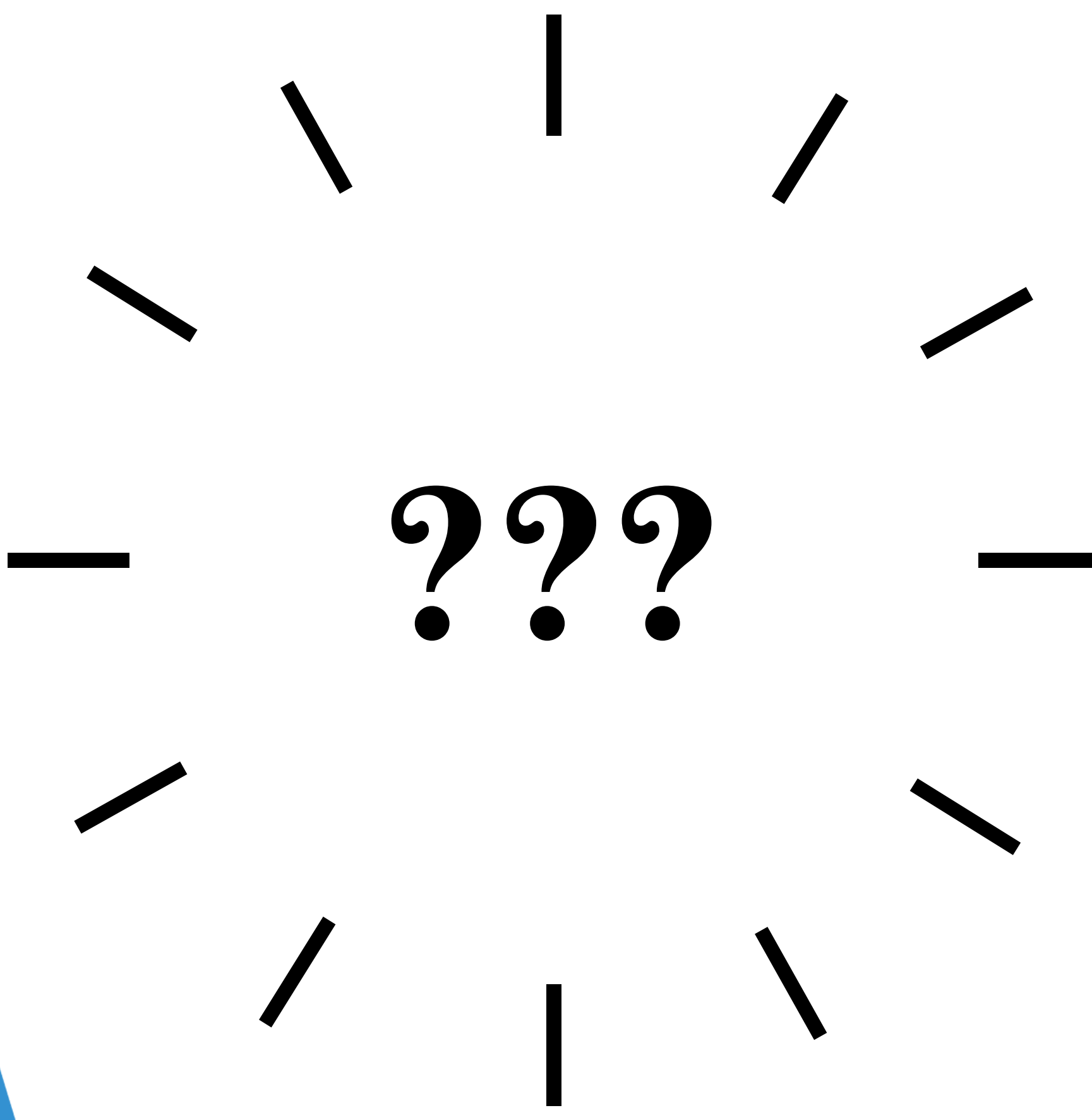
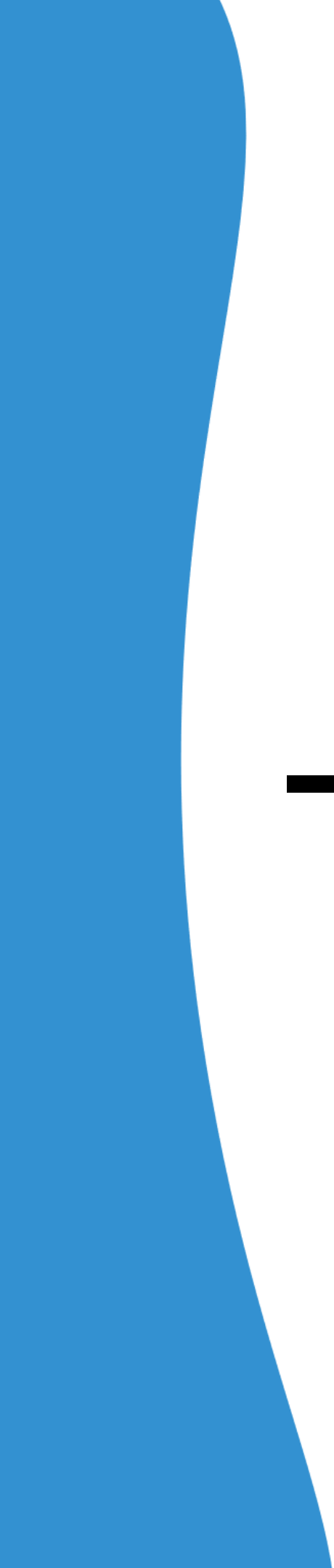



Síos



Lámh Chilé

Lámh Dheas

Airde an Chompáis - Dul Siar:

<https://wordwall.net/resource/81463439>

0:03

Oirthear

Deisceart

Tuaisceart

Iarthar

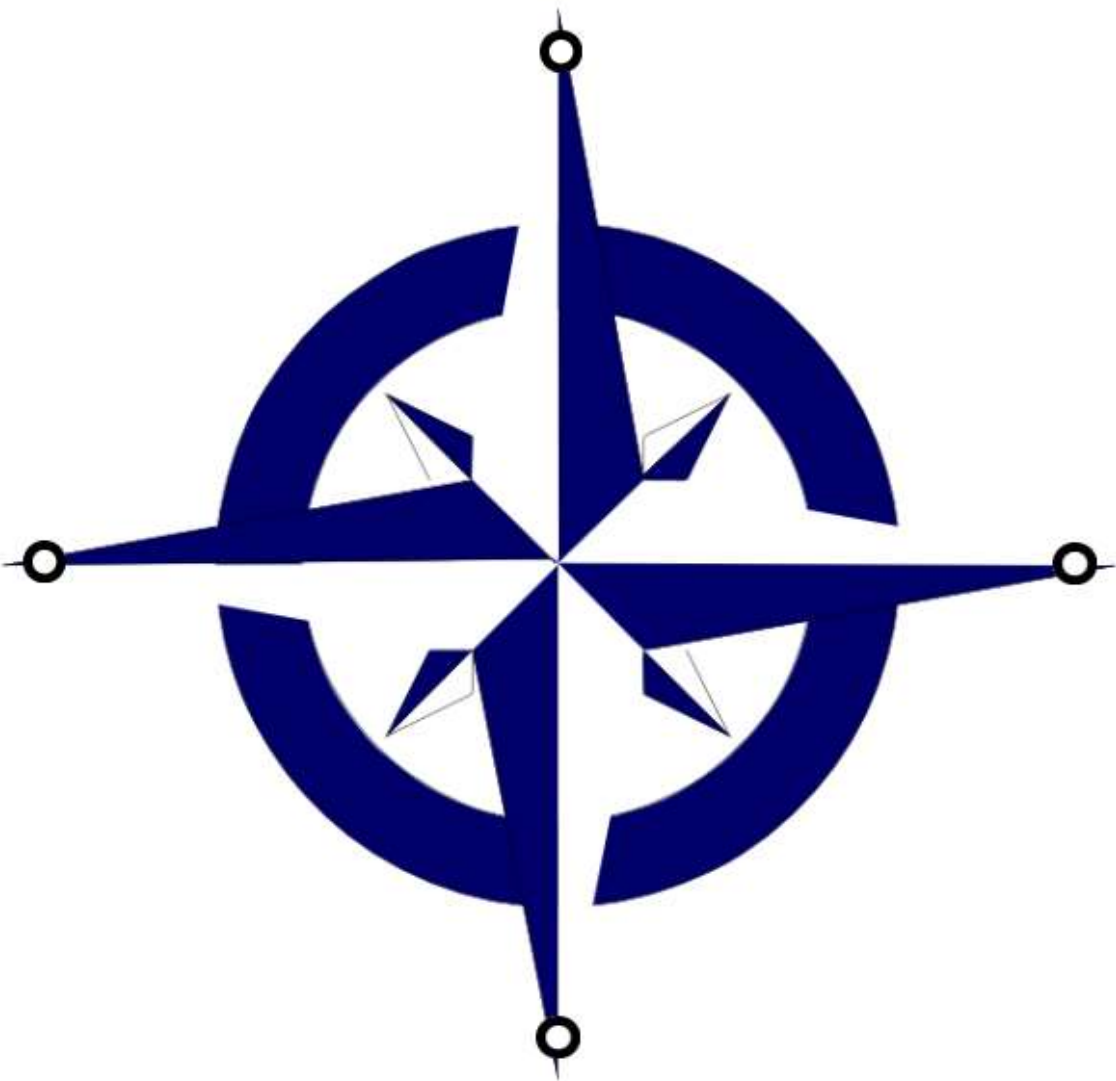

Submit Answers

Airde an Chompáis

Share

Líne Aibítire

Déanaigí scuaine sula dtéann muid chuig an gclós.

Seasaigí in ord de réir na haibítire.

Aoife, Barra, Caoimhín, Dáire srl

Caithfidh sibhse é seo a oibriú amach, ní féidir liomsa
(an múinteoir) tacú libh.

Bainigí úsáid as na treoracha nua a d'fhoghlaim
muid:

**Bog ar chlé, ar dheis, suas agus síos. Téigh chun
tosaigh, ar gcúl.**



Téamh Suas

Téigí i ngrúpaí de chúigear. Beirígí greim ar lámha a chéile. Déanaigí iarracht an húlahúp/fonsa a bhogadh ón gcéad duine go dtí an duine deireanach gan bhur lámha a scaoileadh. Déanaigí seo arís i ngrúpaí difriúla: cailíní amháin, buachailí amháin, an rang iomlán.

Bainigí úsáid as na treoracha a d'fhoghlaim muid inniu:

Bog do lámh/do chos ar chlé, ar dheis, suas agus síos.



Tóraíocht Treodóireachta le líon na bearnaí



- Téigí i ngrúpaí
- Tasc 1: Bainigí úsáid as an léarscáil agus téigí chuig na háiteanna timpeall na scoile atá marcáilte 'X' ar an léarscáil. Rás atá ann, beidh amadóir in úsáid ag an múinteoir. Is féidir dul chuig na rialaitheoirí in aon ord gur mian libh.
- Tasc 2: Aimsígí na póstaeir crochta in airde sna háiteanna seo agus freagraí na ceisteanna. Scríobhaigí bhur bhfreagraí sna bearnaí ar an léarscáil.
- Tasc 3: Téigí timpeall na scoile arís agus aimsígí rudaí timpeall na scoile a mheitseálann leis an aidiacht (Bileog oibre 2).

Cárta Gníomhaíochta – Léarscáil Shamplach

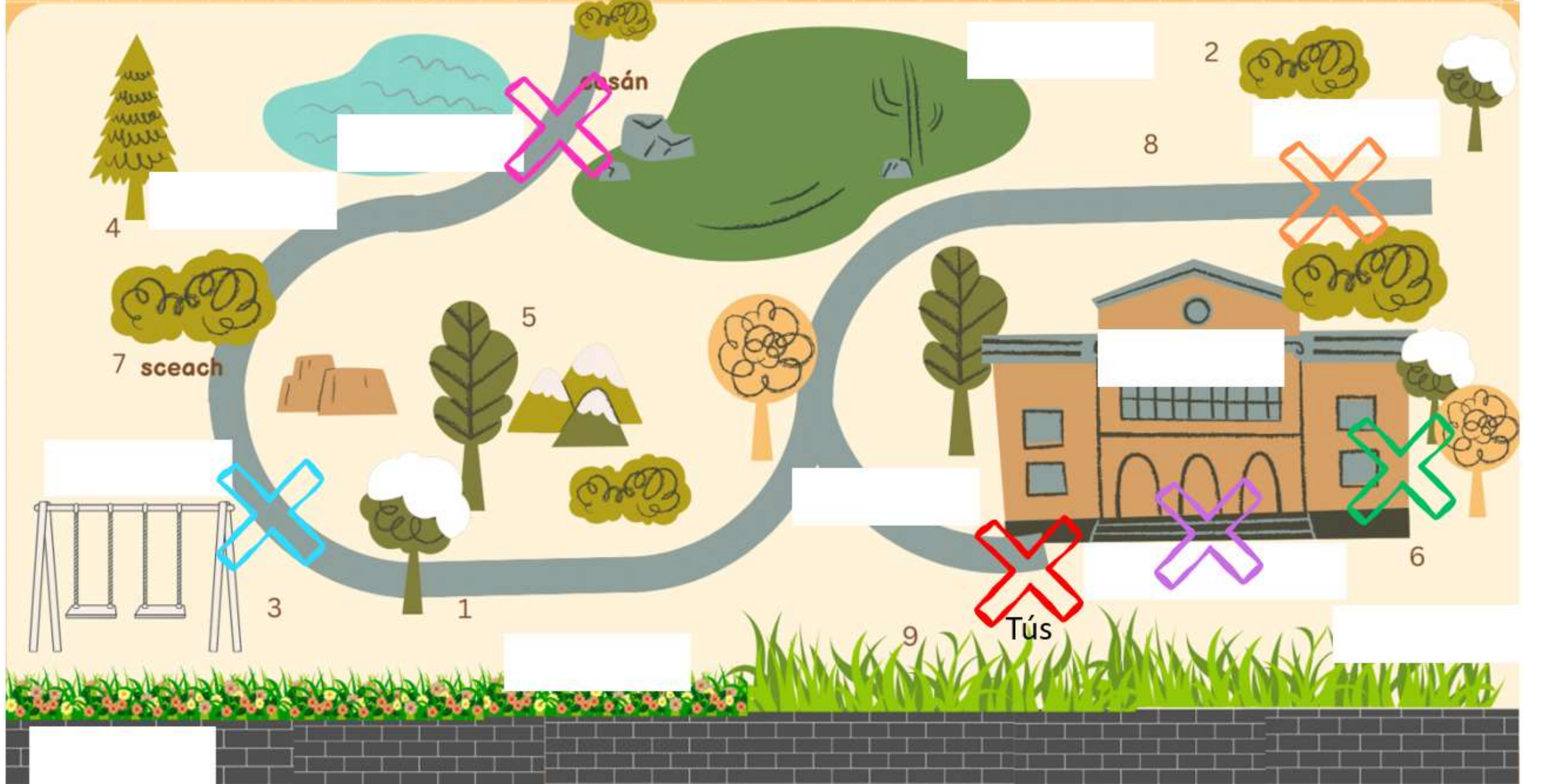

4



Cúsán



2



8



7 scean



5



6



3













1



Tús

9

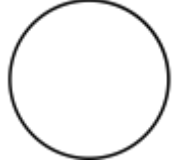

Aidiachtaí	Freagraí	Aidiachtaí	Freagraí
Díreach	Rialóir	Glas 	
Mór 		Donn 	
Te 		Geal 	
Beag 		Tirim 	
Bán		Cearnógach 	
Dearg 		Ciorclach 	
Mín 		Álainn 	

Bileog Oibre 2

Aimsigh rudaí timpeall na scoile a mheitseálann leis an aidiacht.

Féach an sampla

Ceisteanna Samplacha: athraigh seo de réir comhthéacs na scoile

Cé Mé?

Bíonn páistí súgradh
anseo faoin spéir ghorm.

Is mise an _____

Cé Mé?

Is mise an áit a mbíonn páipéir
agus litreacha go leor.

Is mise an _____

Cé Mé?

Is mise an áit ina bhfágann na
múinteoirí na gcarranna gach
maidin.

Is mise an _____

Cé Mé?

Féach síos ar an talamh
faoi do bhróga.

Is mise an _____

Cé Mé?

Is mise an áit a n-itheann na
daltaí a gcuid loin.

Is mise an _____

Cé Mé?

Is mise an áit ina mbíonn
na ranganna ag titim
amach.

Is mise an _____

Ceisteanna Samplacha: athraigh seo de réir comhthéacs na scoile

Cé Mé?

Bíonn páistí súgradh
anseo faoin spéir ghorm.

Is mise an clós

Cé Mé?

Is mise an áit a mbíonn páipéir
agus litreacha go leor.

Is mise an oifig.

Cé Mé?

Is mise an áit ina bhfágann na
múinteoirí na gcarranna gach
maidin.

Is mise an carrchlós

Cé Mé?

Féach síos ar an talamh
faoi do bhróga.

Is mise an cosán

Cé Mé?

Is mise an áit a n-itheann na
daltaí a gcuid loin.

Is mise an bhialann/seomra lóin

Cé Mé?

Is mise an áit ina mbíonn
na ranganna ag titim
amach.

Is mise an foirgneamh scoile



Tasc Breise: Tóraíocht na gCártaí (Tóraíocht Mheaitseála)





- Tabhair cón (nó spásmharcóir) do gach páiste agus iarr orthu iad a scaipeadh ar fud an limistéir imeartha, agus teacht ar ais chugat. Ansin tabhair cárta meaitseála amháin do gach páiste agus iarr orthu an cárta sin a chur faoi chón (mharcóir) folamh, agus teacht ar ais chugat arís. Iarr orthu an áit ar fhág siad a gcón féin a mharcáil ar an máistirléarscáil ranga.
- Iarr ar na páistí siúl/bogshodar/scipeáil timpeall an limistéir imeartha. Tosaíonn gach duine ag an am céanna. Nuair a dhéanann tú comhartha (m.sh nuair a shéideann tú feadóg) siúlann gach páiste chuig marcóir/cón agus tógann sé/sí an cárta atá faoin marcóir sin.
- Caithfidh na páistí bogadh thart anois i measc a gcomhdaltaí chun teacht ar an bpáiste a bhfuil an cárta aige/aici a oireann dá gcárta féin. Spreag iad le ceisteanna a chur agus freagraí a thabhairt ar a chéile chun a bpáistí a aimsiú.
- Tabhair thart ar 10 nóiméad (nó pé fad ama a chinneann tú ag brath ar an ngníomhaíocht) leis an tasc a chur i gcrích. Séid feadóg nó tabhair rabhadh comhartha nuair atá nóiméad amháin fágtha.

Cluiche Meaitseála/Tóraíocht Mheaitseála – Gearr amach na cártaí agus cuir na cártaí cuí le chéile.

Tá leagan de na cártaí seo gur féidir a chóipeáil, a lannadh agus a ghearradh suas in Aguisín 1.

Chomh bán le...	Chomh dearg le...	Chomh milis le...
Samhlacha		
bainne 	fuil 	mil 

Chomh glas le...	Chomh hard le...	Chomh dubh le...
Samhlacha		
féar 	falla 	gual 

Chomh binn le...	Chomh glic le...	Chomh dána le...
Samhlacha		
cláirseach 	sionnach 	muc 

Chomh ramhar le...	Chomh beag le...	Chomh ciúin le...
Samhlacha		
rón 	dreoilín 	luch 

Cluiche Meaitseála/Tóraíocht Mheaitseála – Gearr amach na cártaí agus cuir na cártaí cuí le chéile.

Tá leagan de na cártaí seo gur féidir a chóipeáil, a lannadh agus a ghearradh suas in Aguisín 2.

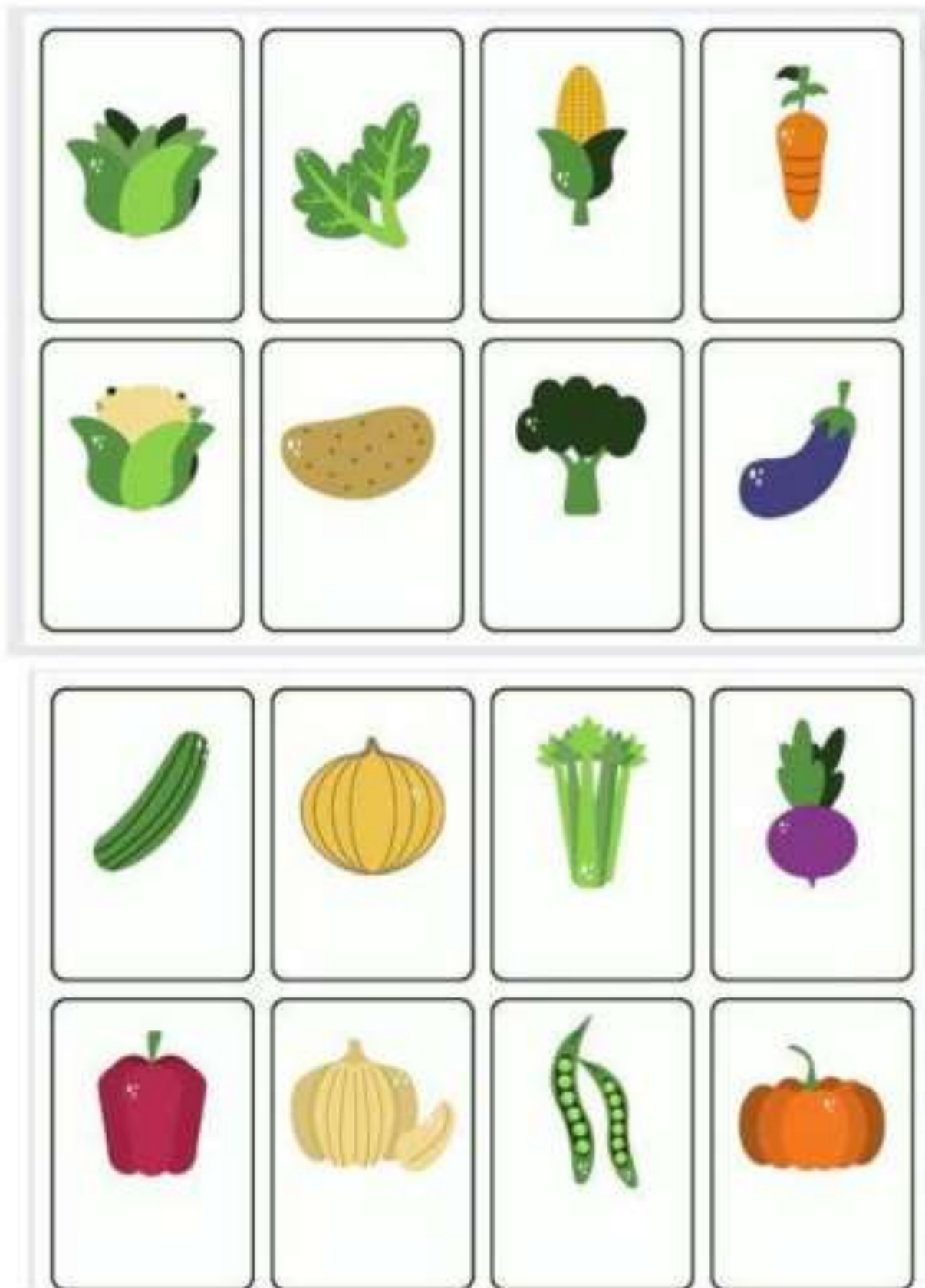

Téamh Síos: Taobh le Chéile

Bualadh bos le déanamh – damhsa roghnach!

Taobh le Chéile

“Taobh le chéile deas,
Taobh le chéile clé,
Taobh le chéile deas is clé,
Taobh le chéile, chéile.”

Forleathnú

- Gníomhaíochtaí – orduithe a thabhairt ... cluiche ranga/grúpa – tacair éagsúla – roghnaigh/pioc amach an ar chlé;
- Le púicín
- Gníomhaíochtaí: Cuir do lámh chlé ar do chromán... Deir Ó Grádaigh
- Athchruthú rainn sa rang - tasc scríbhneoireachta mar ghrúpa ar ais sa rang – grúpa i mbun plé agus ag cumadóireacht
- Slabhra daonna idir na cailíní tar éis dul timpeall dóibh nó slabhra idir na cailíní agus na buachaillí ionas go mbeidh páirtí nua acu. Déan an chéad chuid faoi dhó chun an rince a dhéanamh níos faide.



Físeán Tacaíochta: <https://padlet.com/maire8/corpoideachas-iseanna-teagaisc-ugulq4i7z4fv/wish/IDK1ZRR48D4YZJ9z>

Spreag an Ghaeilge le Spraioi: <https://padlet.com/maire8/an-teanga-bh-al-p4zy887txdiezppq/wish/PR3NWxvV3qJpQb00>

Le crochadh in airde timpeall na scoile

Cé Mé?

Bíonn páistí ag súgradh
anseo faoin spéir ghorm.

Is mise an _____

Le crochadh in airde timpeall na scoile

Cé Mé?

Is mise an áit a mbíonn
páipéir agus litreacha go leor.

Is mise an _____

Le crochadh in airde timpeall na scoile

Cé Mé?

Is mise an áit bhfágann
na múinteoirí a gcuid
carranna gach maidin.

Is mise an _____

Le crochadh in airde timpeall na scoile

Cé Mé?

Féach síos ar an talamh
faoi do bhróga.

Is mise an _____

Le crochadh in airde timpeall na scoile

Cé Mé?

Is mise an áit a n-itheann
na daltaí a gcuid lóin

Is mise an _____

Le crochadh in airde timpeall na scoile

Cé Mé?

Is mise an áit ina
gcónaíonn na ranganna

Is mise an _____